

Městys Medlov, Medlov č.52 664 66 Němčičky

Tel: 546 421 959, IČ:00488046

V souladu se zákonem č. 128/2000Sb., zákon o obcích (obecní zřízení)

Ve znění pozdějších předpisů, § 39, dává městys Medlov tímto na vědomí

Záměr městyse

PRODAT - ~~PRONAJMOUT~~

Tuto nemovitost

pozemek par.č. 6509 o výměře 713 m² v k.ú. Medlov

(zákres na mapce-viz příloha GP)

Cena 80 Kč/m²

.....
Toto oznámení bude vyvěšeno po dobu 15-ti dnů

na úřední desce městyse Medlov.

Informace, připomínky, návrhy a nabídky je možné podávat v

kanceláři městyse Medlov v úředních hodinách.

Vyvěšeno, dne: 27.11.2018

Sňato dne: 13.12.2018

V Medlově, dne 27.11.2018

Městys Medlov
664 66 , Medlov 52
IČ: 004 88 046
DIČ: CZ00488046 ②

Roman Zabil

starosta

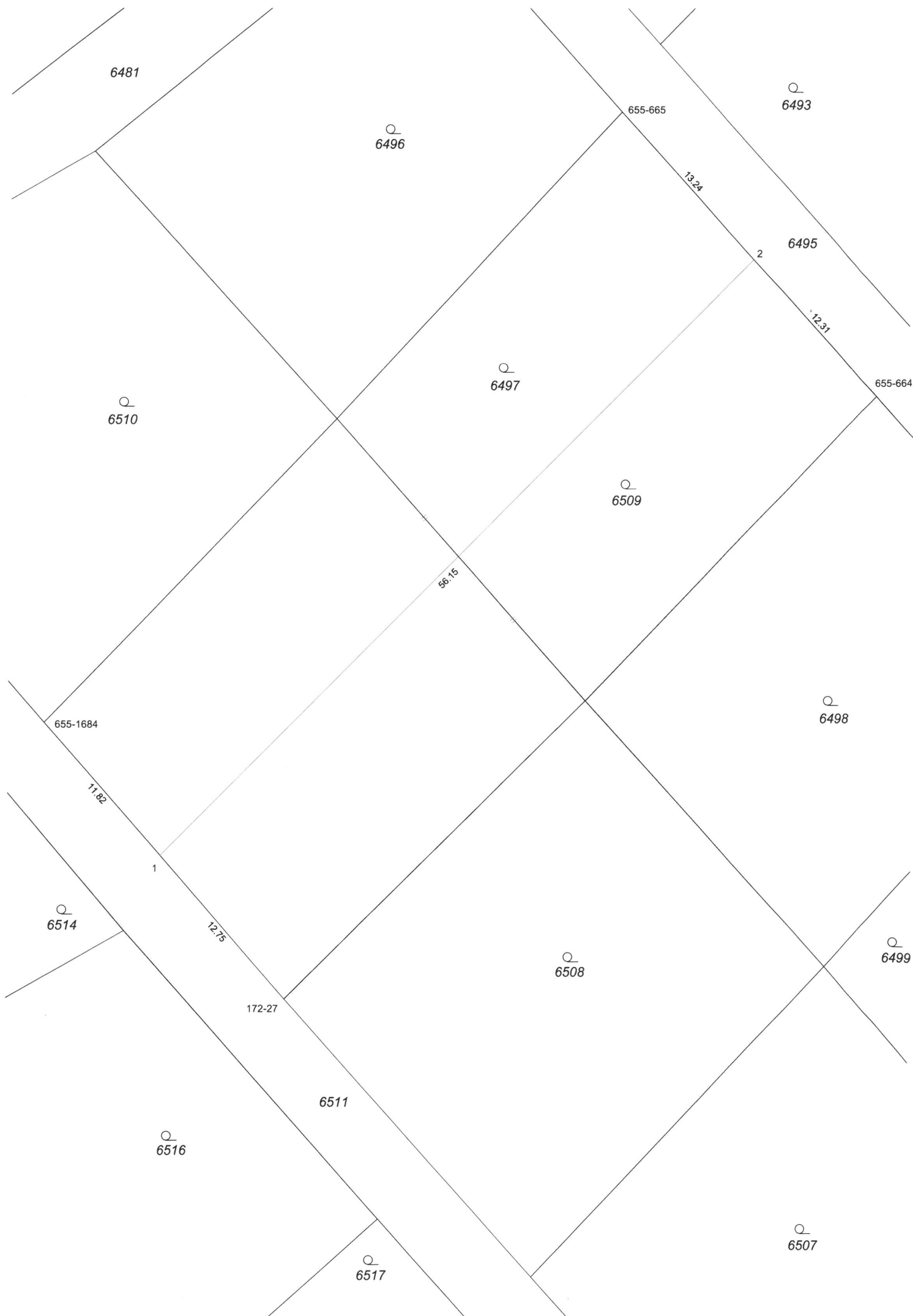

VÝKAZ DOSAVADNÍHO A NOVÉHO STAVU ÚDAJŮ KATASTRU NEMOVITOSTÍ													
Dosavadní stav				Nový stav									
Označení pozemku parc. číslem	Výměra parcely		Druh pozemku	Označení pozemku parc. číslem	Výměra parcely		Druh pozemku	Typ stavby	Zpús. určení výměr	Porovnání se stavem evidence právních vztahů			
	ha	m ²	Způsob využití		ha	m ²	Způsob využití	Způsob využití	Díl přechází z pozemku označeného v katastru nemovitostí	dřívější poz. evidenci	Číslo listu vlastnictví	Výměra dílu	
6497	7	09	zahrada	6497	6	95	zahrada		2	6497 6509	1 1	7 09 6 99	celá celá
6509	6	99	zahrada	6509	(14	08)	zahrada	2	14 08				

Výkaz údajů o bonitovaných půdně ekologických jednotkách (BPEJ) k parcelám nového stavu											
Parcelní číslo podle		Kód BPEJ	Výměra		BPEJ na dílu parcely	Parcelní číslo podle		Kód BPEJ	Výměra		BPEJ na dílu parcely
katastru nemovitostí	zjednodušené evidence		ha	m ²		katastru nemovitostí	zjednodušené evidence		ha	m ²	
6497		05600	6	95	6509		05600	7	13		

Seznam souřadnic (S-JTSK):

Souřadnice pro zápis do KN

Číslo bodu	Y	X	kk	Poznámka
172-27	607148.63	1177398.94	3	sloupek plotu
655-664	607109.25	1177358.68	3	kolík
655-665	607126.38	1177339.73	3	sloupek plotu
655-1684	607164.83	1177380.53	3	sloupek plotu
1	607157.03	1177389.40	3	sloupek plotu
2	607117.49	1177349.57	3	sloupek plotu

GEOMETRICKÝ PLÁN pro změnu hranice pozemku	Geometrický plán ověřil úředně oprávněný zeměměřický inženýr		Stejnopis ověřil úředně oprávněný zeměměřický inženýr:		
	Jméno, příjmení:	Ing. Milan Jelínek		Jméno, příjmení:	
	Číslo položky seznamu úředně oprávněných zeměměřických inženýrů	184/95		Číslo položky seznamu úředně oprávněných zeměměřických inženýrů	
	Dne:	Číslo:	202/2018	Dne:	Číslo:
	Náležitostmi a přesností odpovídá právním předpisům.		Tento stejnopis odpovídá geometrickému plánu v elektronické podobě uloženému v dokumentaci katastrálního úřadu.		
Vyhotovitel:	Ing. Milan Jelínek Rakšická 645 672 01 Moravský Krumlov Tel: +420 602 947 321		Katastrální úřad souhlasí s očíslováním parcel.		
Číslo plánu:	830-110/2018		Ověření stejnopisu geometrického plánu v listinné podobě.		
Okres:	Brno-venkov				
Obec:	Medlov				
Kat. území:	Medlov				
Mapový list:	Mor. Krumlov 2-8/31				
Dosavadním vlastníkům pozemků byla poskytnuta možnost seznámit se v terénu s průběhem navrhovaných nových hranic, které byly označeny předepsaným způsobem.					